

Denderleeuw *in beweging*

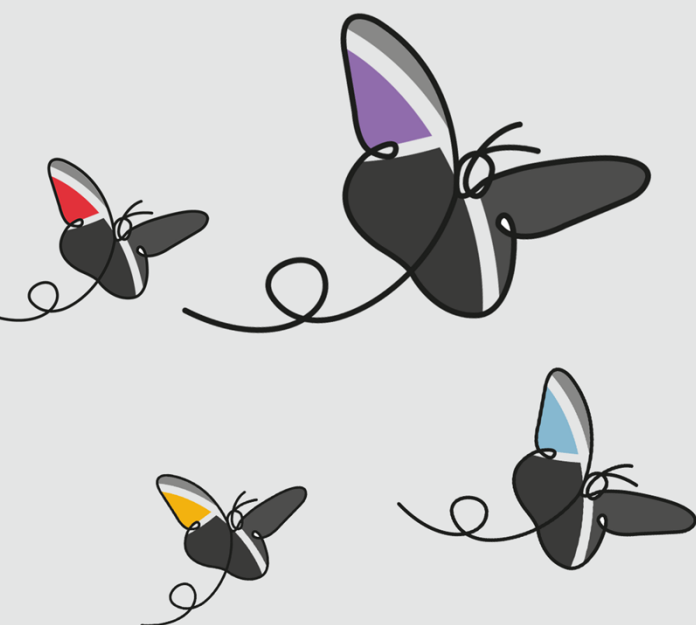

MEERJARENPLAN 2020-2025

BEHEERSCONTROLE



Gemeente Denderleeuw

A. De Cockstraat 1 - 9470 Denderleeuw
NIS-code: 41011

Algemeen directeur: Jimmy Geeraerts
Financieel directeur: Jo Waterloos

Denderleeuw
Vertrouwde schakel





Beheerscontrole

Via de **beheerscontrole** krijgen we ondermeer een zicht op de invullingen van de doelstellingen.

Beheerscontrole (management control) is het proces van motiveren van leden de organisatie om hun activiteiten af te stemmen op de strategie zodat doelstellingen worden bereikt op effectieve en efficiënte manier.

Deelprocessen hiervan zijn :

- Plannen
- Coördineren
- Communiceren
- Evalueren
- Beslissen welke acties
- Beïnvloeden

De implementatie van de toepassing 'Pepperflow' past hier volledig binnen.

Beheerscontrole wordt in het lokaal bestuur Denderleeuw opgevolgd door enerzijds het managementteam (overkoepelend), en anderzijds een structurele werkgroep die bestaat uit de diensten financiën en organisatie (operationeel). Medewerkers worden systematisch – naar aanleiding van de opeenvolgende aanpassingen van het meerjarenplan - aangespoord om in helder en klaar taalgebruik doelstellingen, actieplannen en acties te formuleren die in de lijn liggen van het bestuursakkoord en de suggesties van de mandatarissen en diensthoofden/deskundigen.

Verder wordt erover gewaakt dat de correcte budgetten aan deze beleidsdoelstellingen, actieplannen en acties worden gekoppeld zodat de inhoudelijke en de budgettaire kant aan elkaar gelinkt wordt (en kan opgevolgd worden).

Het sluitstuk is dan de jaarrekening, waarbij het luik beleidsevaluatie aangeeft op welke manier en in welke mate de acties zijn uitgevoerd (of in uitvoering zijn).

Net hier zal Pepperflow een meerwaarde bieden : 'plantrekkers' kunnen vrijwel continue het verloop van de acties waarvoor ze inhoudelijk verantwoordelijk zijn documenteren. Hierbij werd voorzien in ruimte voor tekst, grafieken en bijlagen enerzijds, en in indicatoren in de vorm van:

- stand van zaken : welke mijlpalen kenmerken de uitvoering van de actie
- tijd : is de uitvoering op schema ? Waarom wel/niet ?
- geld : zijn er voldoende budgettaire middelen beschikbaar ?

Het rapport over de **beheerscontrole** zit op die manier integraal vevat in de beleidsevaluatie dat u kan terugvinden in deel 1 van de jaarrekening 2025.

Opvolgingsrapportering



2020

